

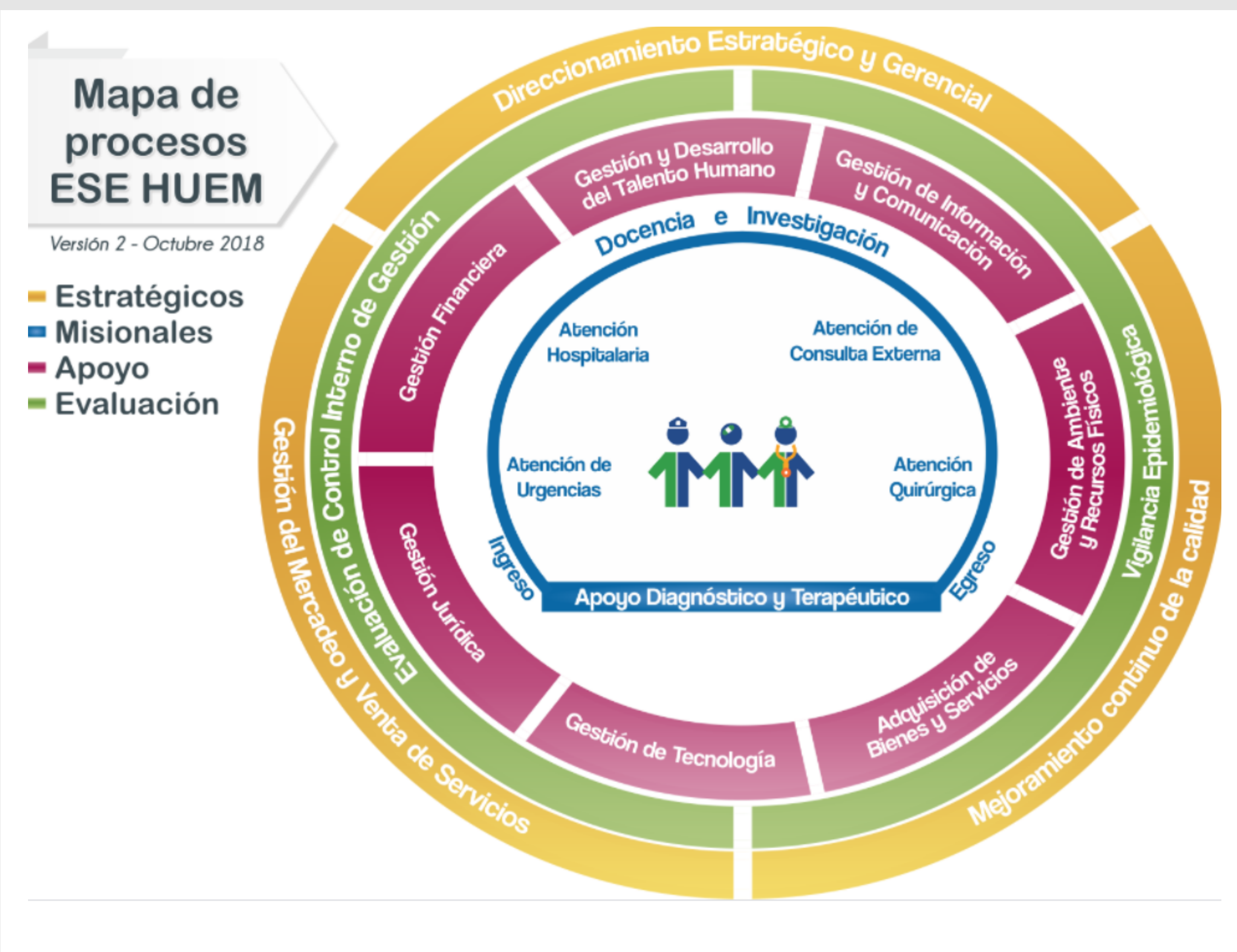

<b>EQUIPOS BIOMÉDICOS</b>  <b>3.704</b> ▲	<b>EQUIPOS INDUSTRIALES</b>  <b>490</b> ▲	<b>EQUIPOS TIC</b>  <b>1.155</b> ▲
--	--	---

<b>43.000</b>  METROS CUADRADOS	<b>31.000</b>  METROS COSTRUIDOS
---------------------------------------	--



**MISIÓN**

Somos una Empresa Social del Estado que produce y presta servicios de salud de mediana y alta complejidad, actuando como centro de referencia de la región, mejorando la calidad de vida de sus usuarios y generando desarrollo del conocimiento mediante la docencia

**VISIÓN**

Ser la institución nortesantandereana prestadora de servicios de salud, posicionada y preferida por su atención humana, segura, alto enfoque investigativo, con rentabilidad social y económica

**PROPUESTA DE VALOR**

Satisfacer las necesidades, con talento humano multidisciplinario presencial las 24 horas del día

<b>CUMPLIMIENTO DEL PLAN DE ACCIÓN</b>  <b>88.73%</b> ▲	<b>CLIMA DE SEGURIDAD</b>  <b>86%</b> ▲ 2019	<b>CUIDADO HUMANIZADO</b>  <b>98.98%</b> ▲ 2018
<b>COLABORADORES</b>  <b>1.950</b> ▲ Planta (372)	<b>SUCESOS DE SEGURIDAD MARZO</b>  <b>338</b> ▲	<b>GUÍAS DE PRÁCTICA CLÍNICA</b>  <b>132</b> ▲

